



Zarząd  
Transportu  
Metropolitalnego



Konsultacje społeczne  
dotyczące przebiegu części linii  
komunikacji publicznej na  
terenie miasta Zabrze

# Linia autobusowa nr 6 – relacja Katowice – Chorzów – Świętochłowice – Ruda Śl. – **Zabrze** - Gliwice

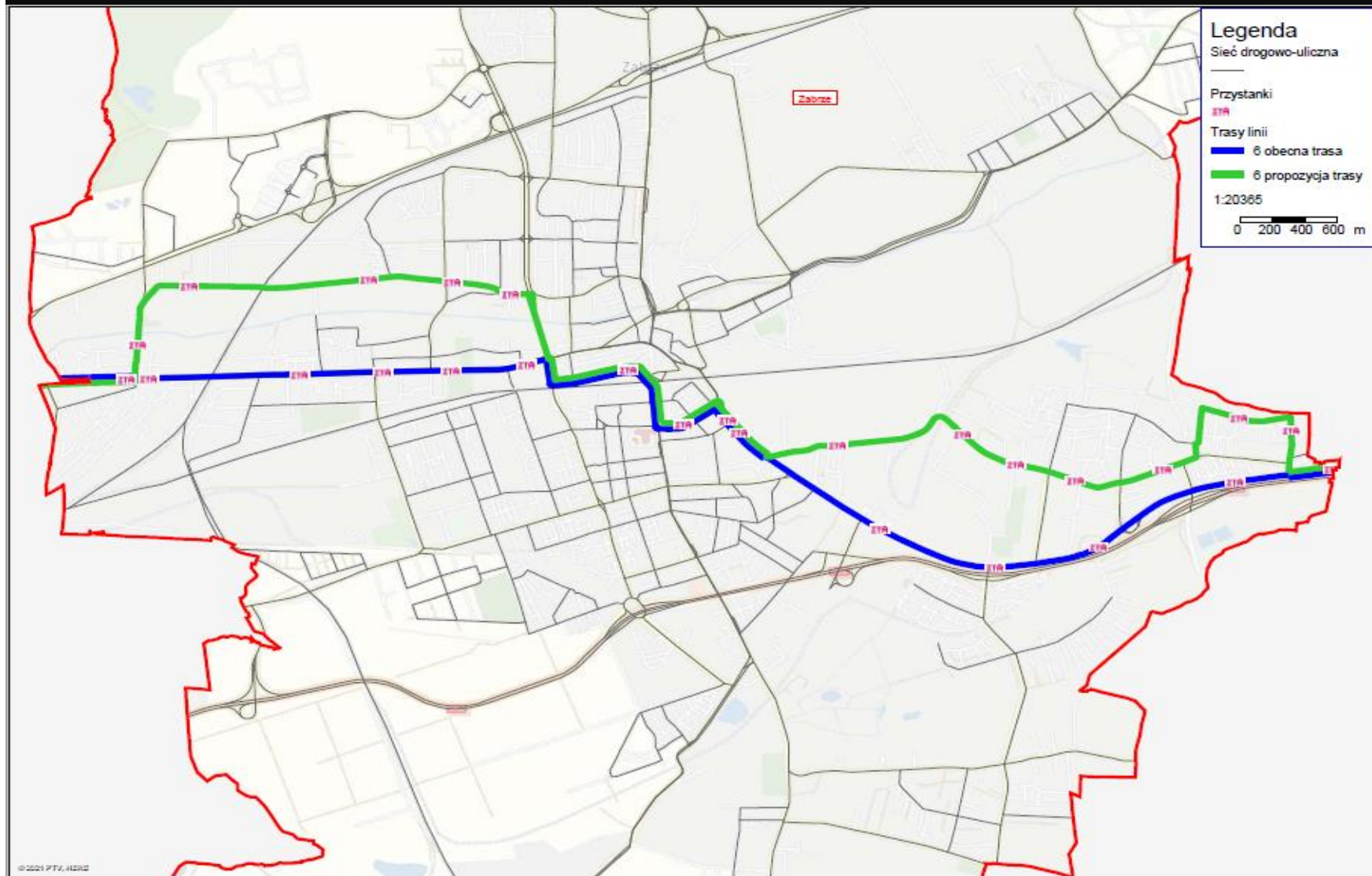

**Opis zmian** - Skierowanie linii na terenie Zaborza we wszystkich kursach ulicami: Pyki, Struzika, Janika, Korczoka i Pawliczka zamiast ulicą Wolności z obsługą wszystkich istniejących przystanków przy tych ulicach

oraz na terenie Osiedla Kotarbińskiego i Maciejowa we wszystkich kursach ulicami: Al. Korfantego, Grunwaldzką, Pestalozziego i Kondratowicza z obsługą wszystkich istniejących przystanków przy tych ulicach.

**Uwagi** - W granicach miasta Zabrze przebieg linii nr 6 pokrywa się z w całości z przebiegiem linii tramwajowej nr 1 a z pominięciem części przystanków z linią autobusową 840 oraz tramwajową nr 4. Na odcinku od Gliwic do centrum miasta pokrywa się z przebiegiem linii 617, 280 oraz linią tramwajową nr 2

# Linia autobusowa nr 15 – relacja Bytom - Zbrostawice - Zabrze

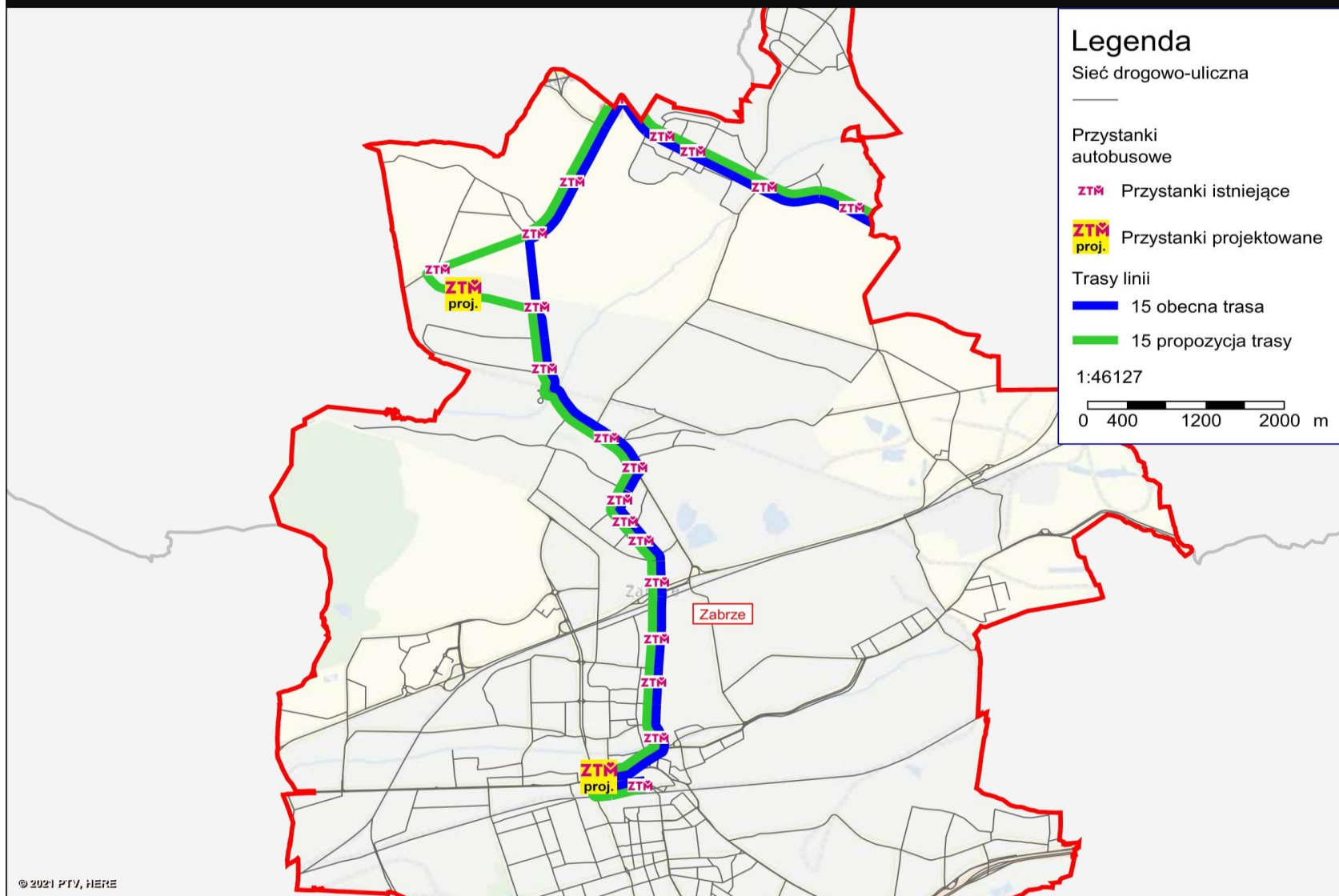

**Opis zmian** - Skierowanie linii na terenie Grzybowic we wszystkich kursach ulicami: Witosa i Handlową, tj. przez „małą strefę ekonomiczną” z obsługą istniejącego przystanku przy ulicy Witosa i nowych przystanków przy ulicy Handlowej **Wdrożono zmianę od dnia 22.01.2022 r.**

# Linia autobusowa nr 83 – relacja Tarnowskie Góry – Bytom – Zabrze – Zbrostawice – Zabrze

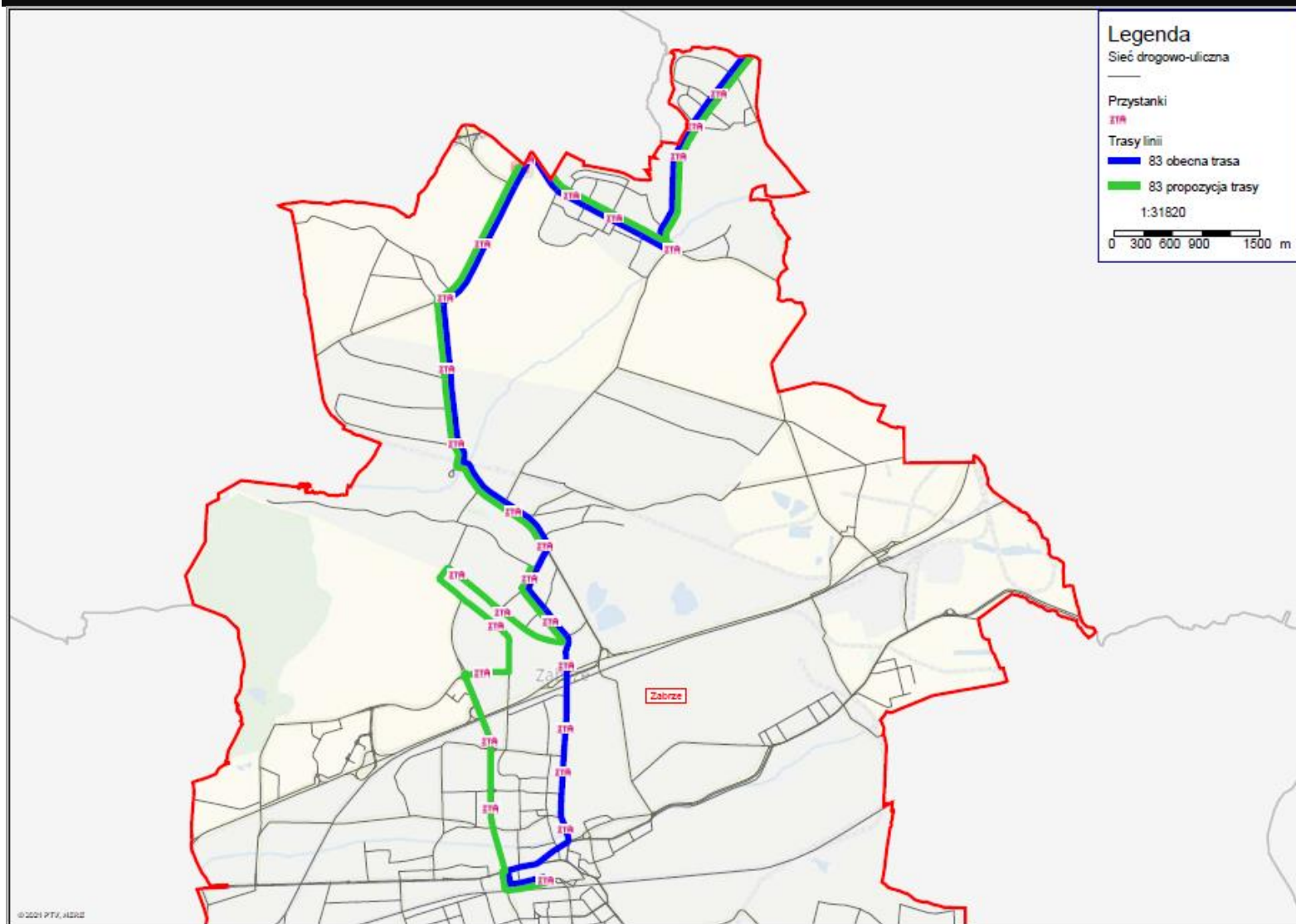

**Opis zmian** - Skierowanie linii na terenie Mikulczyc, Osiedla Kopernika i Centrum Północ we wszystkich kursach ulicami: 11 listopada, Lawendową, Heweliusza, Bruno, Al. Korfantego z obsługą wszystkich istniejących przystanków przy tych ulicach.

# Linia autobusowa okrężna nr 86 – relacja Zabrze Goethego – Zabrze Os. Kopernika – Zabrze Goethego

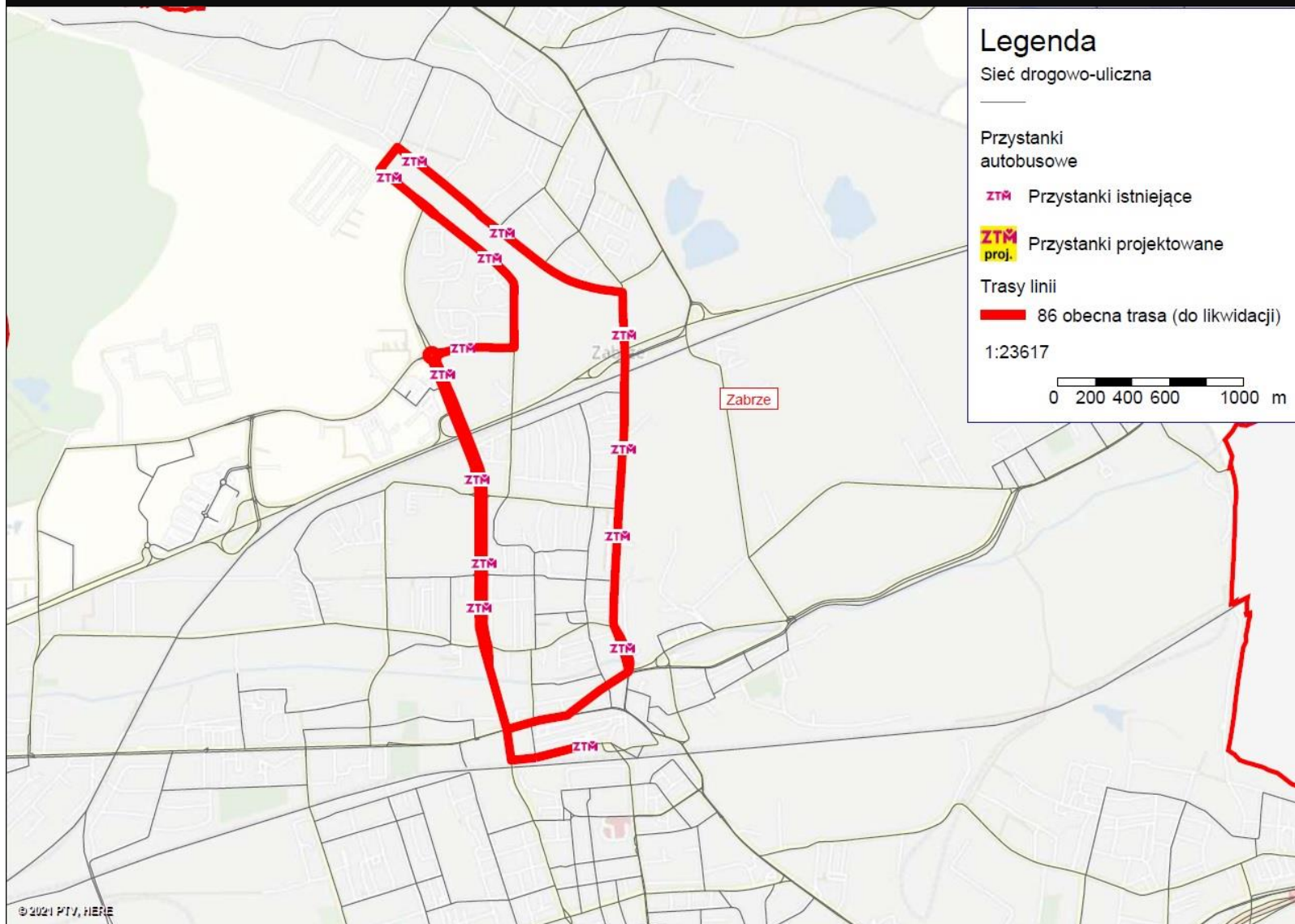

**Opis zmian** - Zawieszenie funkcjonowania linii. Połączenie linii nr: 86, 286 i 234 w jedną bezpośrednią linię okrężną łączącą Zabrze, Centrum, Osiedle Kotarbińskiego i Osiedle Kopernika z obsługą wszystkich dotychczasowych przystanków na tych liniach oraz nowego przystanku przy ulicy Wolności w rejonie skrzyżowania z ulicą Dubiela

# Linia autobusowa nr 92 – relacja Chorzów – Bytom – Zabrze

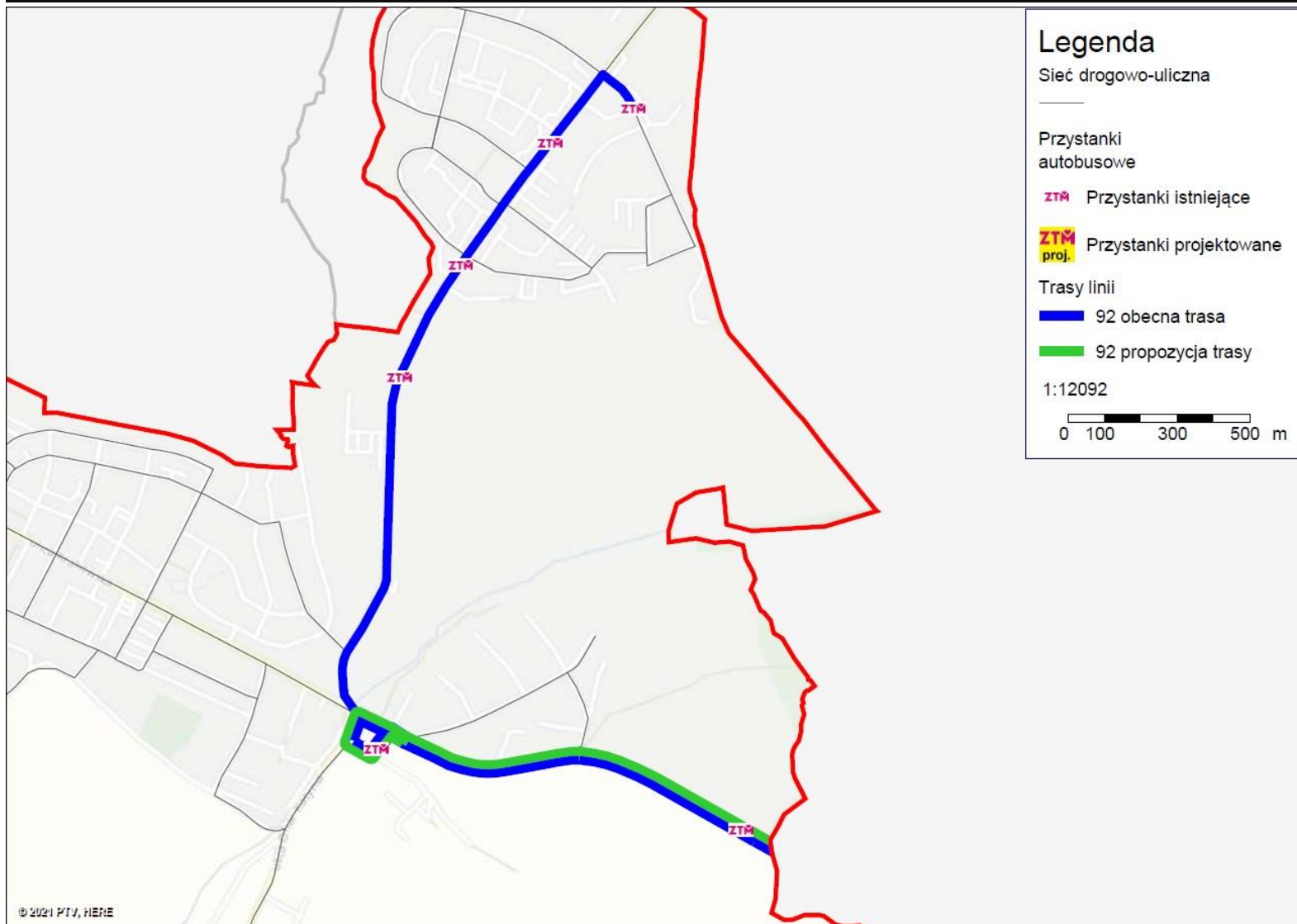

**Opis zmian** - Skrócenie trasy linii we wszystkich kursach na terenie Helenki i części Rokitnicy do centrum przesiadkowego „Rokitnica Pętla” – skrócenie tras o około 2,4 km/kurs.

# Linia autobusowa nr 111 – relacja Zabrze Makoszowy – Zabrze Helenka - wariant poza szczytami komunikacyjnymi

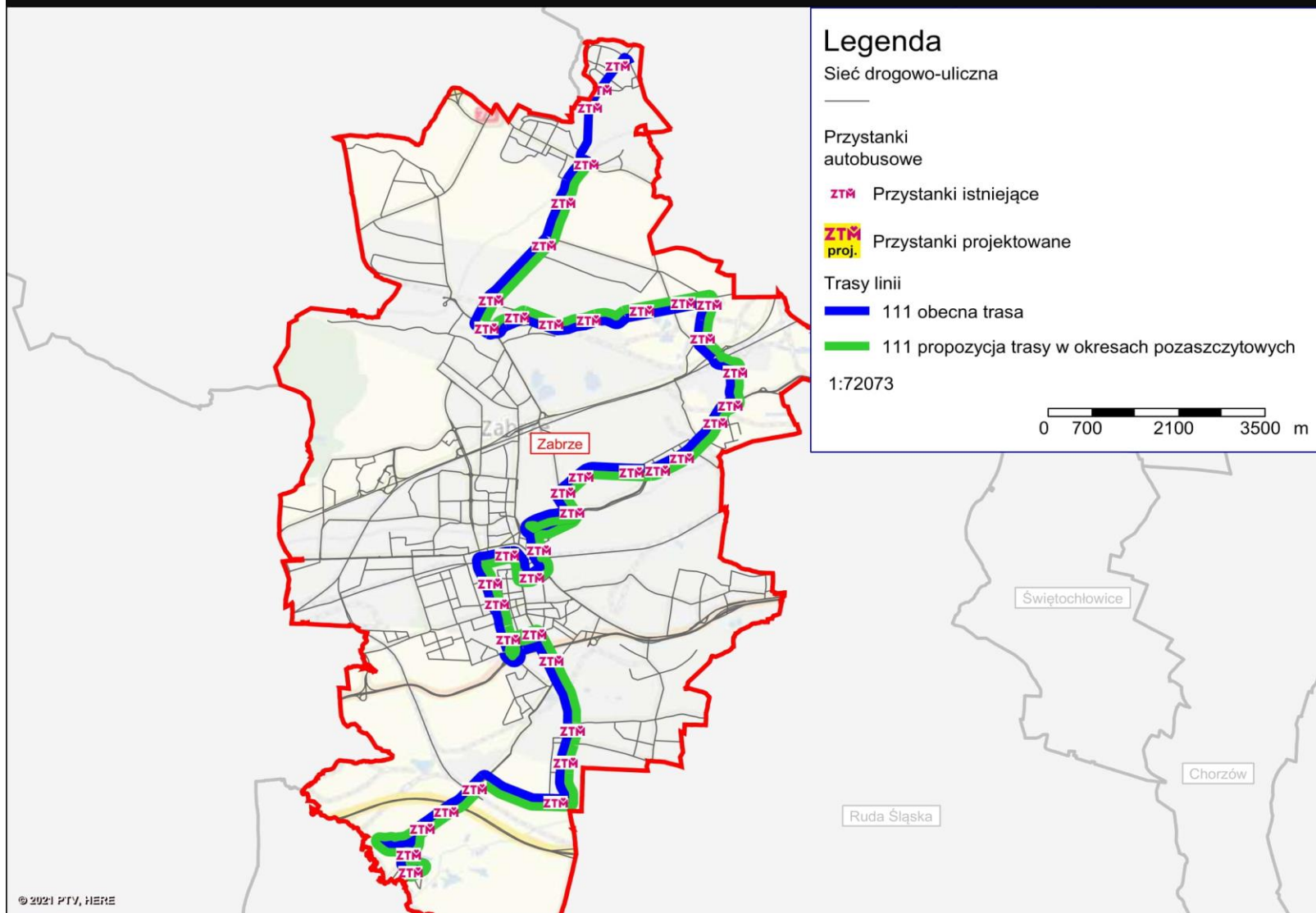

**Opis zmian** - Skrócenie trasy linii na terenie Helenki i części Rokitnicy do centrum przesiadkowego „Rokitnica Pętla” z wyjątkiem kursów w godzinach szczytów przewozowych (pozostaną bez zmian) oraz skierowanie linii na terenie Mikulczyc tylko w kursach na i po godz. 6.00, 14.00 i 22.00 ulicami: Goduli, Ballestrema i Donnersmarcka, tj. przez Katowicką Specjalną Strefę Ekonomiczną z obsługą trzech nowych przystanków przy tych ulicach.

Wdrożono zmianę z przejazdem przez Strefę od dnia 22.01.2022 r.

# Linia autobusowa nr 111 – relacja Zabrze Makoszowy – Zabrze Helenka - wariant w godzinach szczytów komunikacyjnych

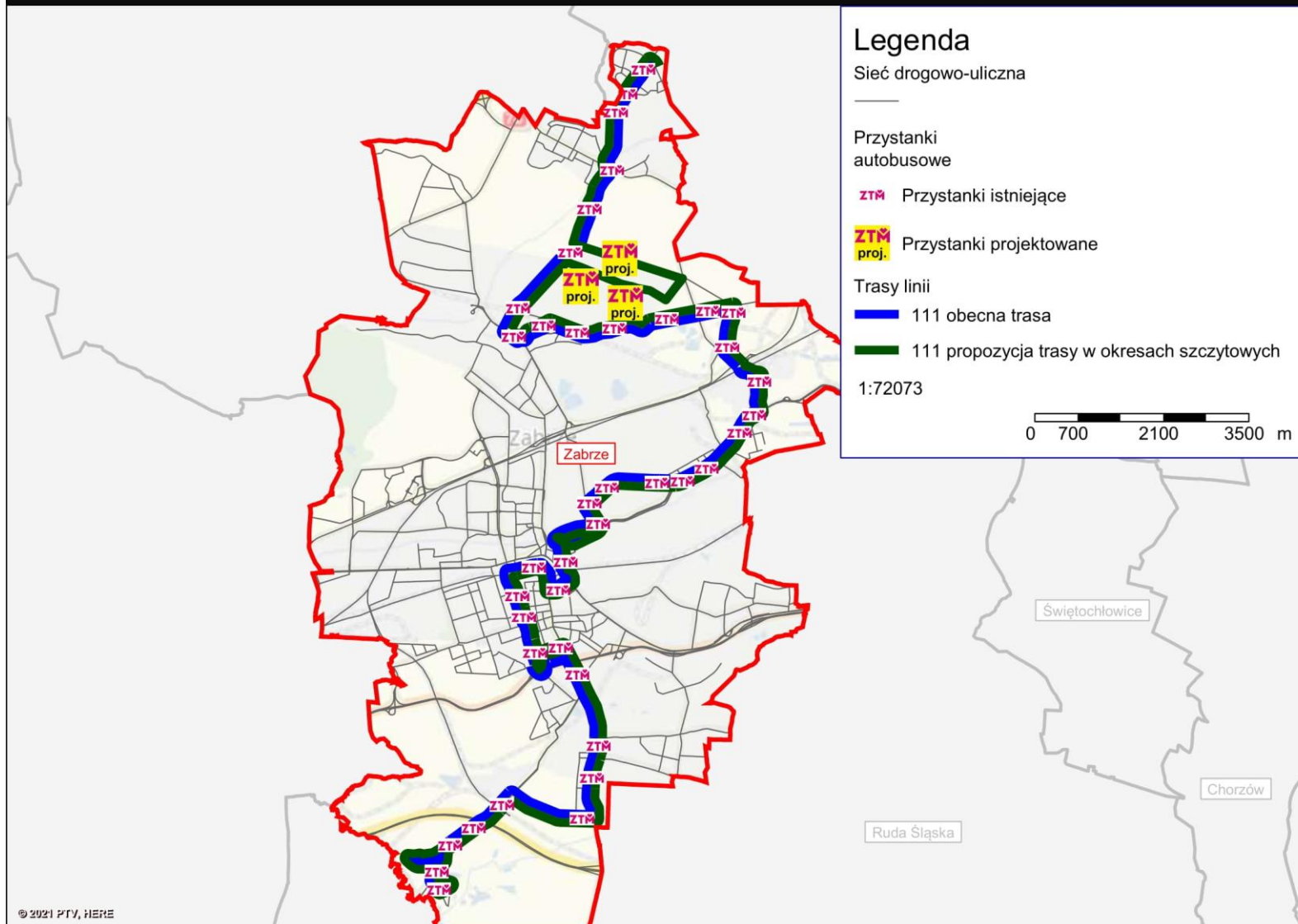

**Opis zmian** - Skrócenie trasy linii na terenie Helenki i części Rokitnicy do centrum przesiadkowego Rokitnica Pętla z wyjątkiem kursów w godzinach szczytów przewozowych (pozostaną bez zmian) oraz skierowanie linii na terenie Mikulczyc tylko w kursach na i po godz. 6.00, 14.00 i 22.00 ulicami: Goduli, Ballestrema i Donnersmarcka, tj. przez Katowicką Specjalną Strefę Ekonomiczną z obsługą trzech nowych przystanków przy tych ulicach.

**Wdrożono zmianę z przejazdem przez Strefę od dnia 22.01.2022 r.** Wnioskowane jest również przez pasażerów zwiększenie liczby kursów do obsługi KSSE.



# Linia autobusowa nr 156 – relacja Gliwice – Zabrze - wariant 1 przebieg przez ulice: Gdańską i Kotarbińskiego

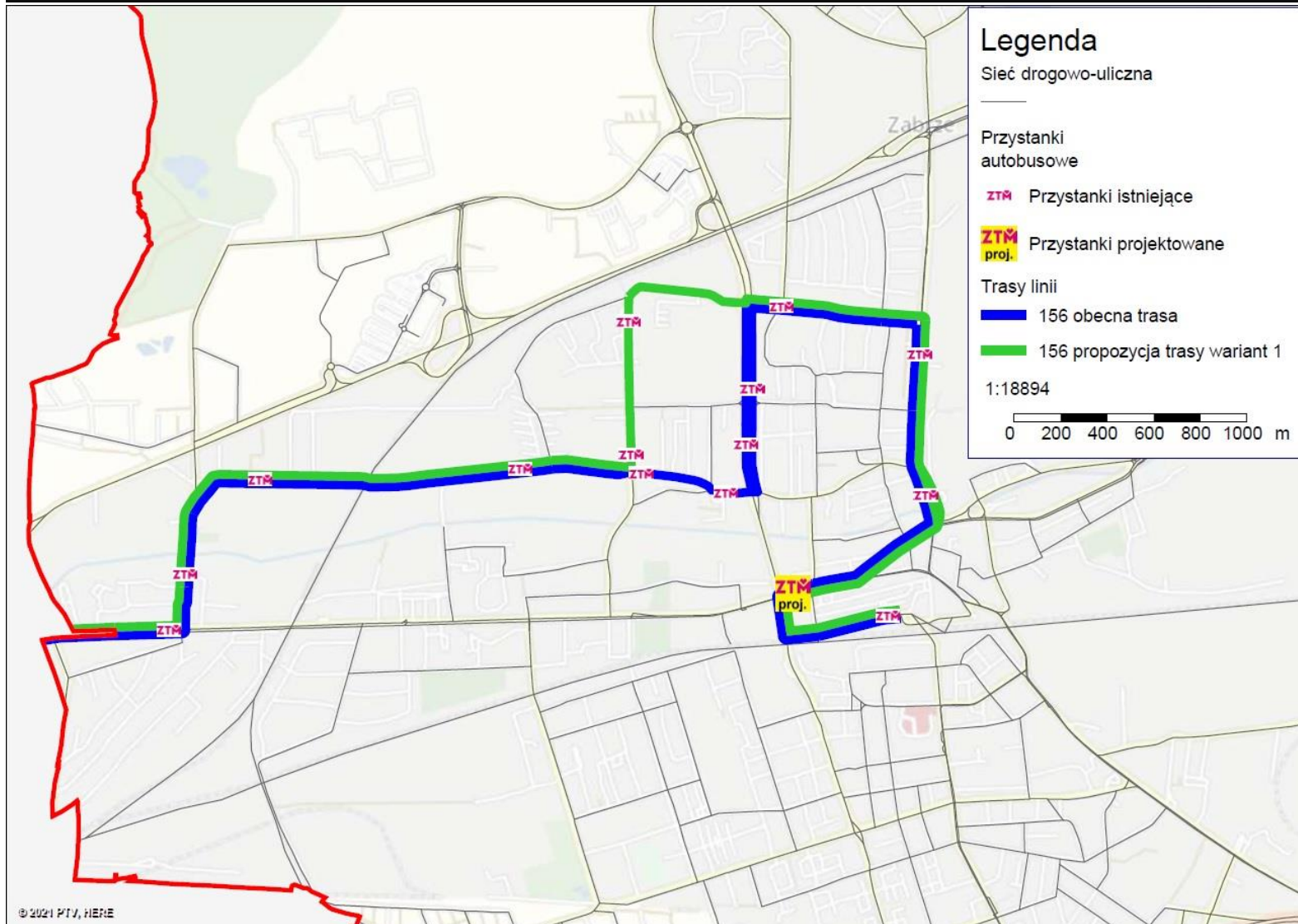

**Opis zmian** - Skierowanie linii w wersji nr 1 we wszystkich kursach na terenie Osiedla Kotarbińskiego ulicami: Gdańską i Franciszkańską z obsługą przystanków istniejących przy tych ulicach. Skierowanie linii w wersji nr 2 we wszystkich kursach z przebiegiem na terenie Osiedla Kotarbińskiego ulicami: Gdańską i Tatarkiewicza z obsługą dwóch nowych przystanków przy tych ulicach. Zwiększenie także liczby kursów w dni wolne od pracy.

# Linia autobusowa nr 156 – relacja Gliwice – Zabrze - wariant 2 przebieg przez ul. Gdańską i ul. Tatarkiewicza

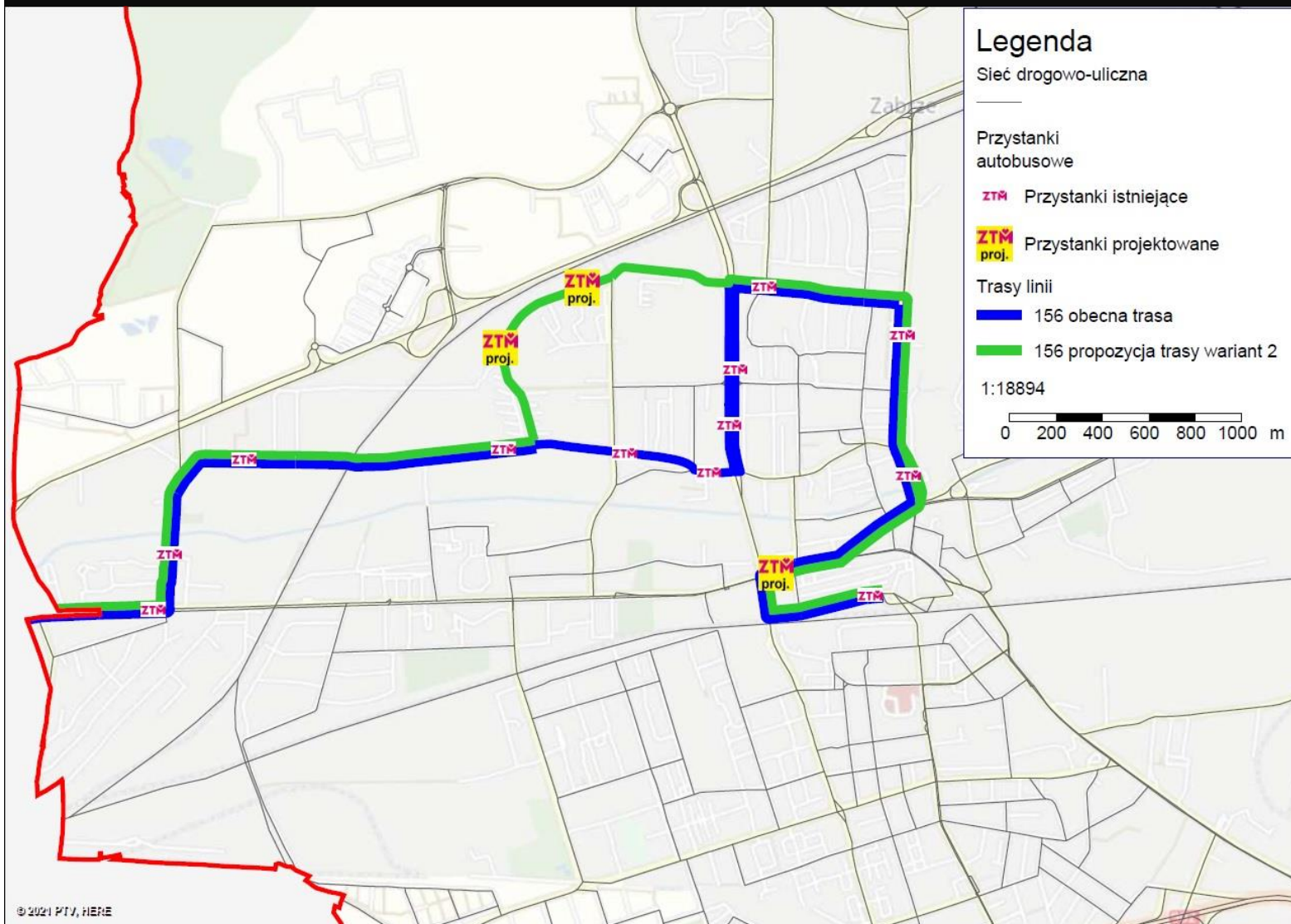

**Opis zmian** - Skierowanie linii w wersji nr 1 we wszystkich kursach na terenie Osiedla Kotarbińskiego ulicami: Gdańską i Franciszkańską z obsługą przystanków istniejących przy tych ulicach. Skierowanie linii w wersji nr 2 we wszystkich kursach z przebiegiem na terenie Osiedla Kotarbińskiego ulicami: Gdańską i Tatarkiewicza z obsługą dwóch nowych przystanków przy tych ulicach. Zwiększenie także liczby kursów w dni wolne od pracy.

# Linia autobusowa okrężna nr 234 – relacja Zabrze Goethego – Zabrze Zaborze – Zabrze Goethego

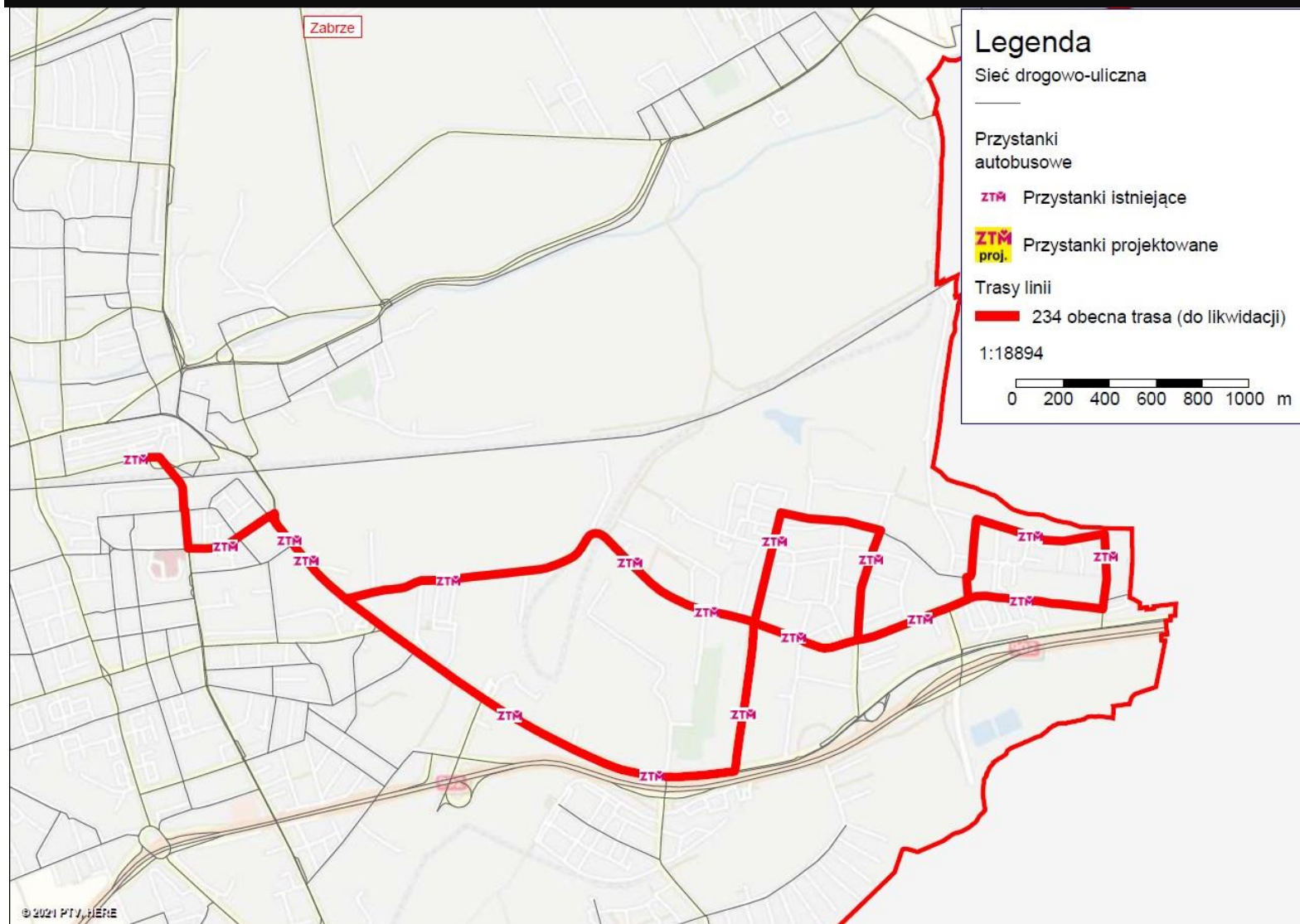

**Opis zmian** Zawieszenie funkcjonowania linii. Połączenie linii nr: 86, 286 i 234 w jedną bezpośrednią linię okrężną łączącą Zaborze, Centrum, Osiedle Kotarbińskiego i Osiedle Kopernika z obsługą wszystkich dotychczasowych przystanków na tych liniach oraz nowego przystanku przy ulicy Wolności w rejonie skrzyżowania z ulicą Dubiela.

# Linia autobusowa nr 250 – relacja Gliwice - Zabrze - wariant 1 przebieg ulicami: Mielżyńskiego, Srebrną i Kondratowicza

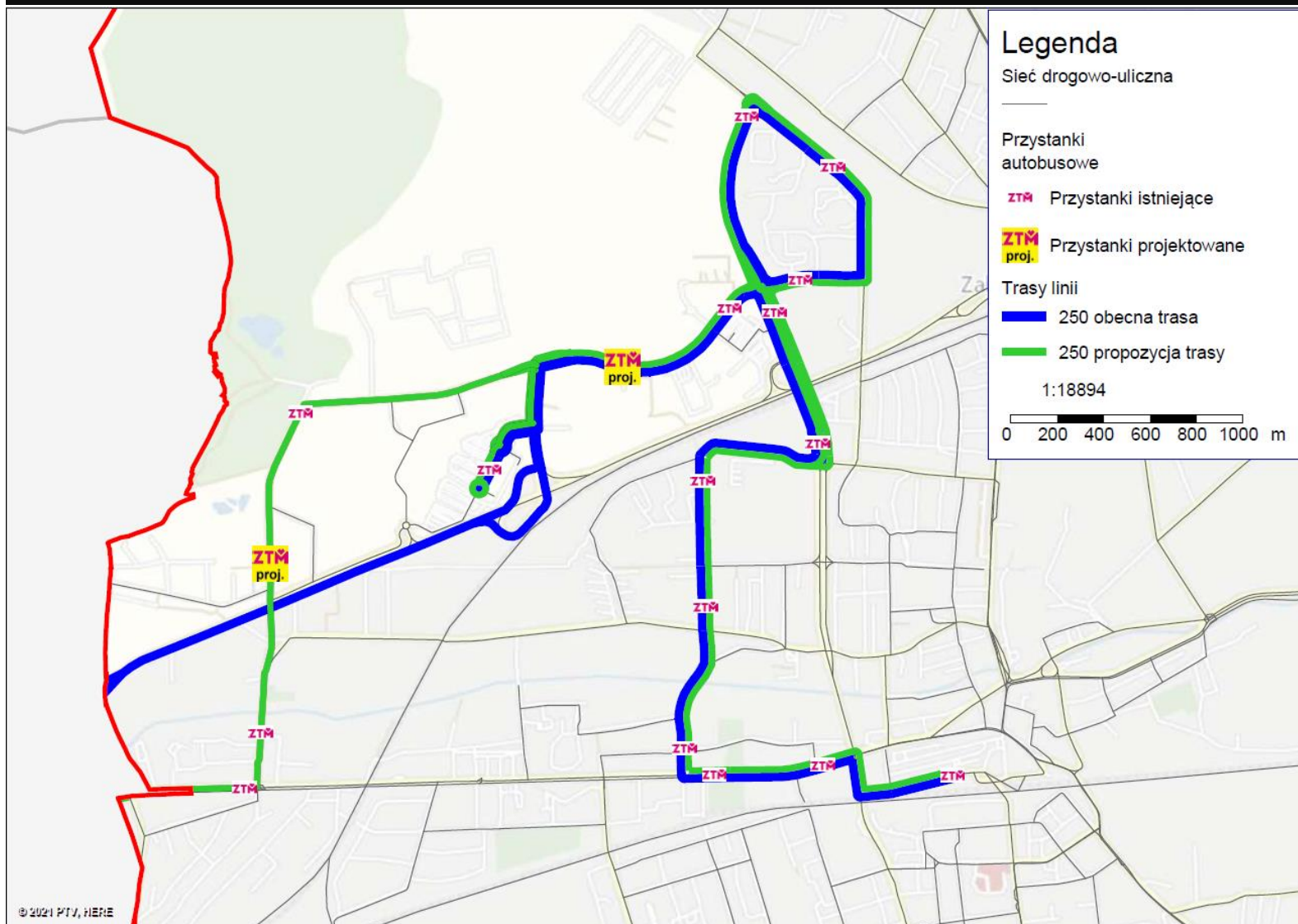

**Opis zmian** - Skierowanie linii przez cały rok na terenie Maciejowa we wszystkich kursach ulicami: Mielżyńskiego, Srebrną i Kondratowicza z obsługą istniejących przystanków przy tych ulicach oraz nowych przystanków przy ulicach: Mielżyńskiego w rejonie Centrum Poczty Polskiej oraz przy ulicy Srebrnej w rejonie zabytkowego Zespołu Szybu Maciej.

Zwiększenie także liczby kursów we wszystkie dni.

Wdrożono zmianę od dnia 22.08.2022 r.

# Linia autobusowa nr 250 – relacja Gliwice – Zabrze - wariant 2 przebieg ulicami: Heweliusza, Lawendową, Merkurego, Jowisza oraz Mielżyńskiego, Srebrną i Kondratowicza

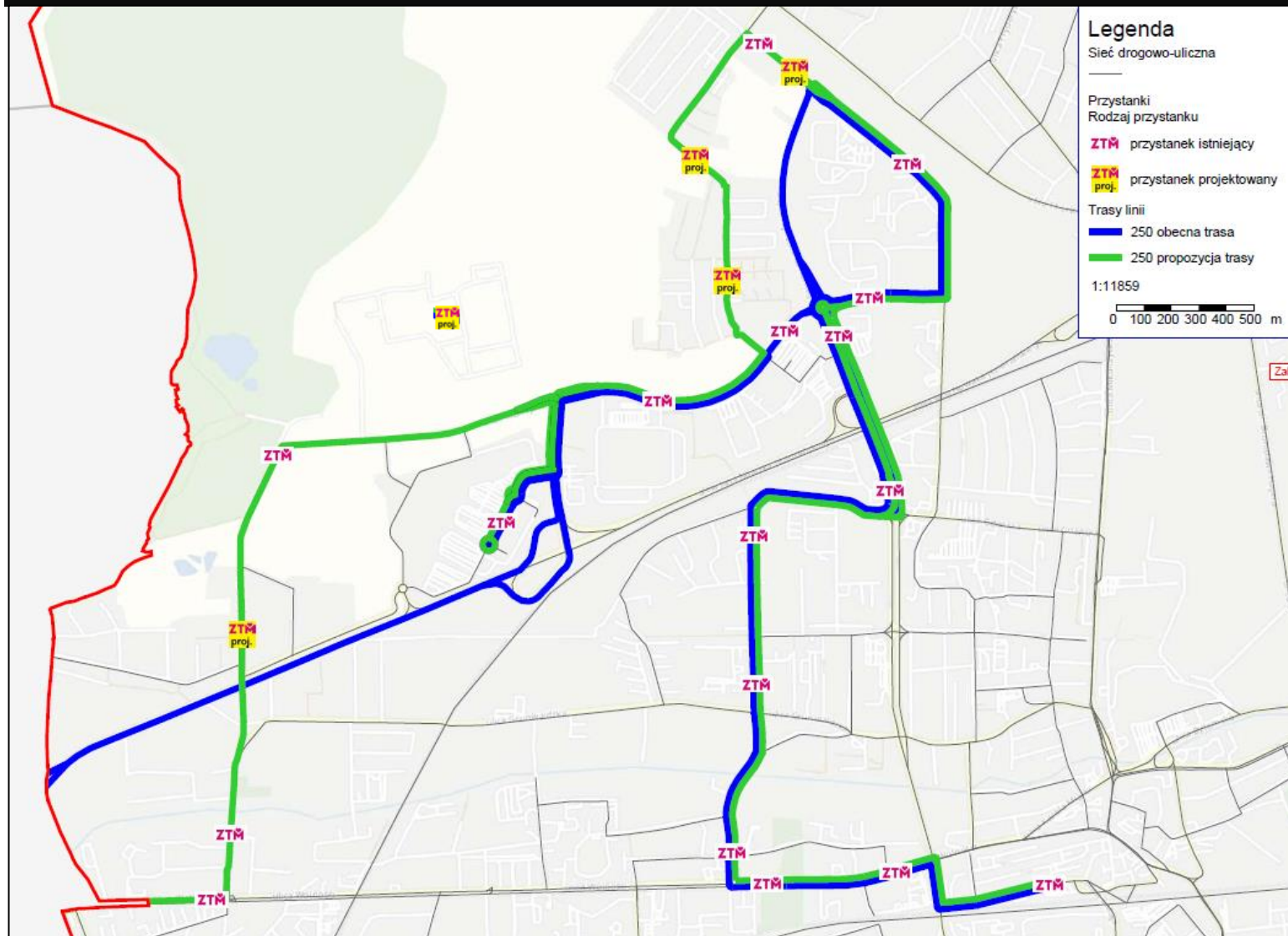

**Opis zmian** - Skierowanie linii przez cały rok na terenie Maciejowa we wszystkich kursach ulicami: Mielżyńskiego, Srebrną i Kondratowicza z obsługą istniejących przystanków przy tych ulicach oraz nowych przystanków przy ulicach: Mielżyńskiego w rejonie Centrum Poczty Polskiej oraz przy ulicy Srebrnej w rejonie zabytkowego Zespołu Szybu Maciej oraz na terenie Osiedla Słoneczna Dolina ulicami: Heweliusza, Lawendową, Merkurego i Jowisza. Zwiększenie także liczby kursów we wszystkie dni.

# Linia autobusowa okrężna nr 270 – relacja Zabrze Goethego – Zabrze Os. Kotarbińskiego – Zabrze Goethego - przebieg ulicami: Gdańską, Tatarkiewicza i Grunwaldzką

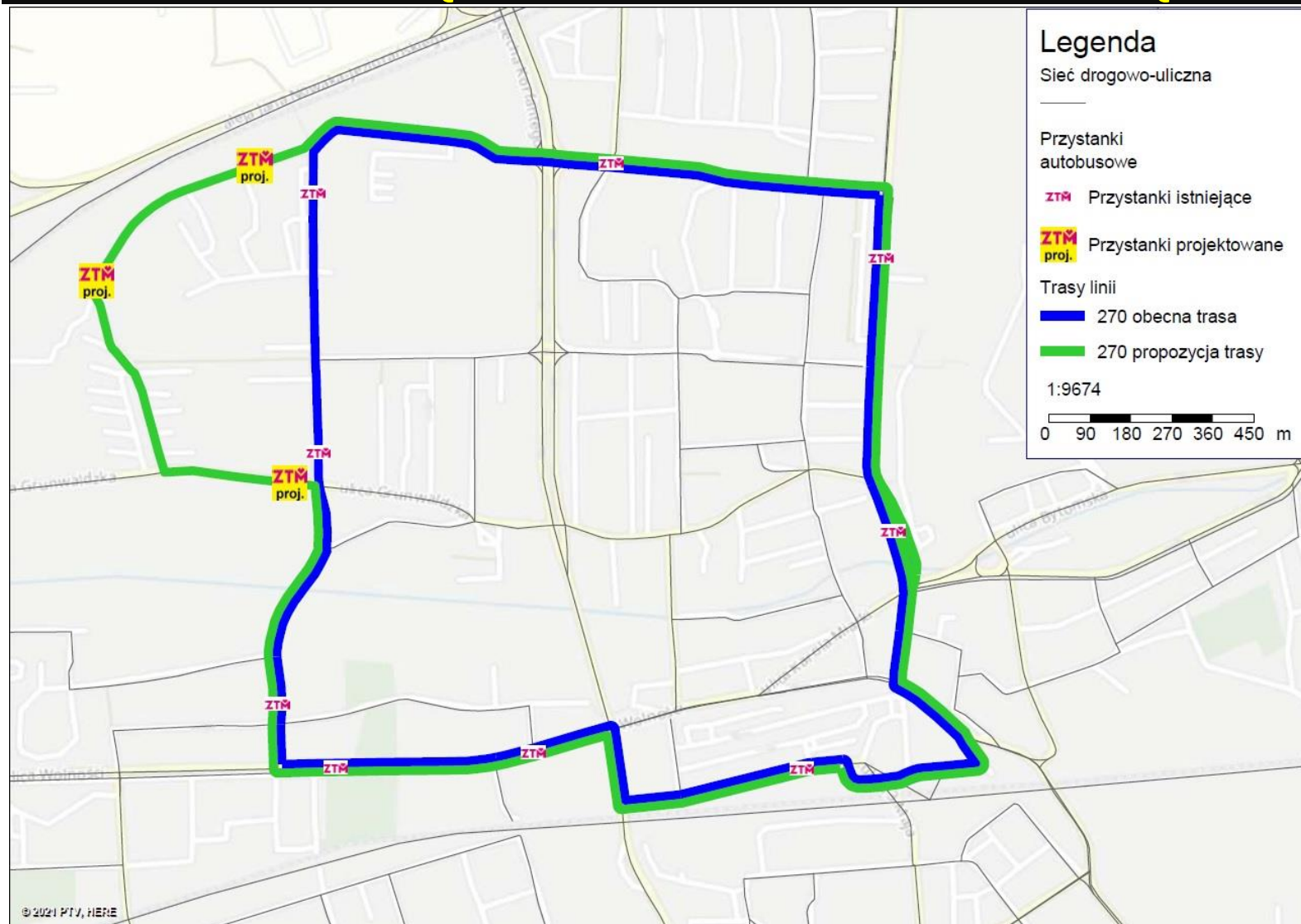

**Opis zmian** - proponujemy w zamian wersji nr 2 dla linii nr 156 rozpatrzenie skierowania trasy linii nr 270 z przebiegiem na terenie Osiedla Kotarbińskiego ulicami: Gdańską, Tatarkiewicza i Grunwaldzką z obsługą trzech nowych przystanków przy tych ulicach.

# Linia autobusowa okrężna nr 286 – relacja Zabrze Goethego – Zabrze Os. Kotarbińskiego – Zabrze Os. Kopernika – Zabrze Goethego



**Opis zmian** - Zawieszenie funkcjonowania linii. Połączenie linii nr: 86, 286 i 234 w jedną bezpośrednią linię okrężną łączącą Zabrze, Centrum, Osiedle Kotarbińskiego i Osiedle Kopernika z obsługą wszystkich dotychczasowych przystanków na tych liniach oraz nowego przystanku przy ulicy Wolności w rejonie skrzyżowania z ulicą Dubiela.

# Linia autobusowa nr 617 – relacja Gliwice – Zabrze – Zbrostawice Zabrze - wariant poza szczytami komunikacyjnymi

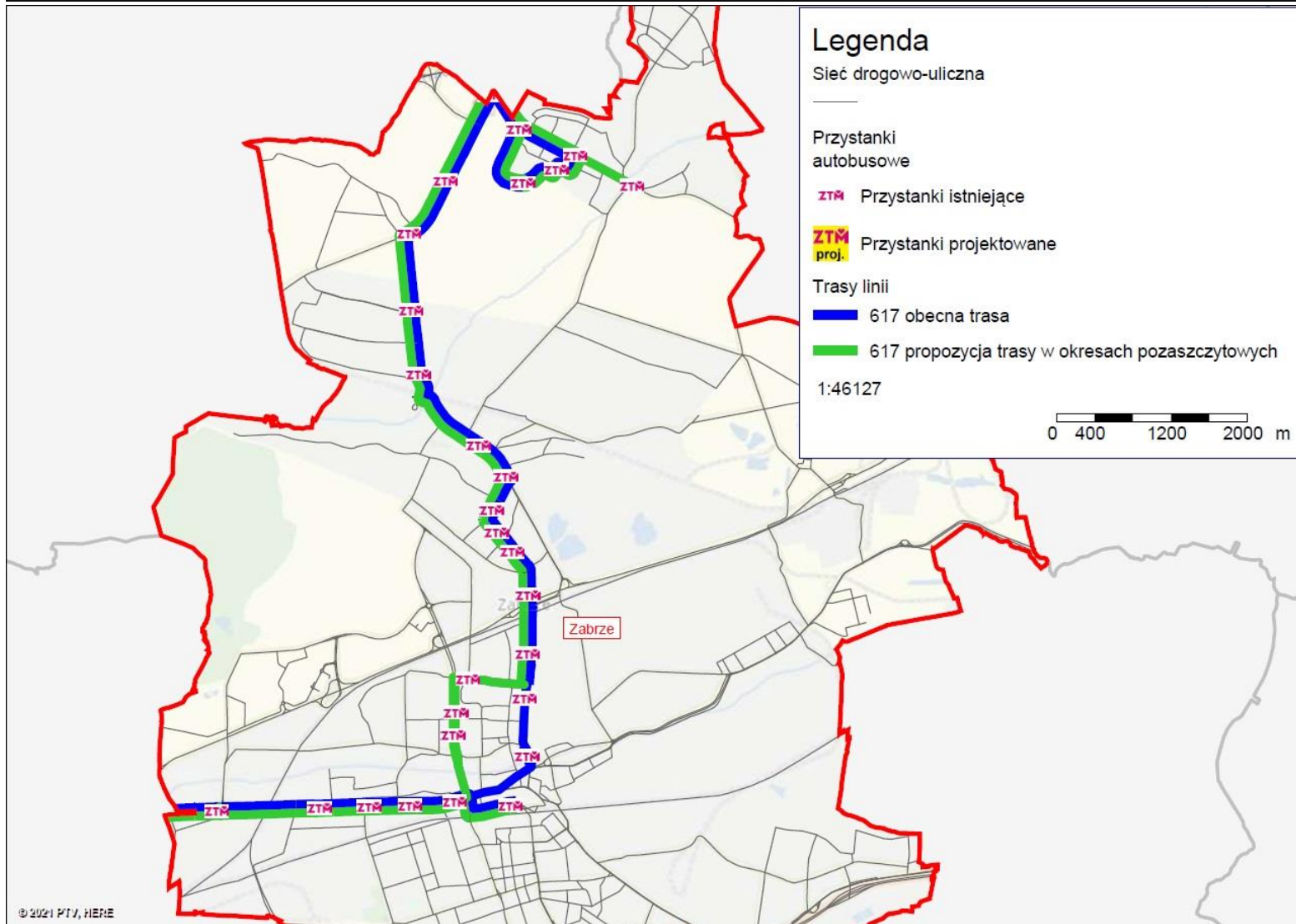

**Opis zmian** - wydłużenie tras linii we wszystkich kursach na terenie Rokitnicy do centrum przesiadkowego „Rokitnica Pętla” i skierowanie linii na terenie Centrum Północ ulicami: Gdańską i Al. Korfantego.



# Linia autobusowa nr 617 – relacja Gliwice – Zabrze – Zbrostawice – Zabrze - wariant w godzinach szczytów komunikacyjnych

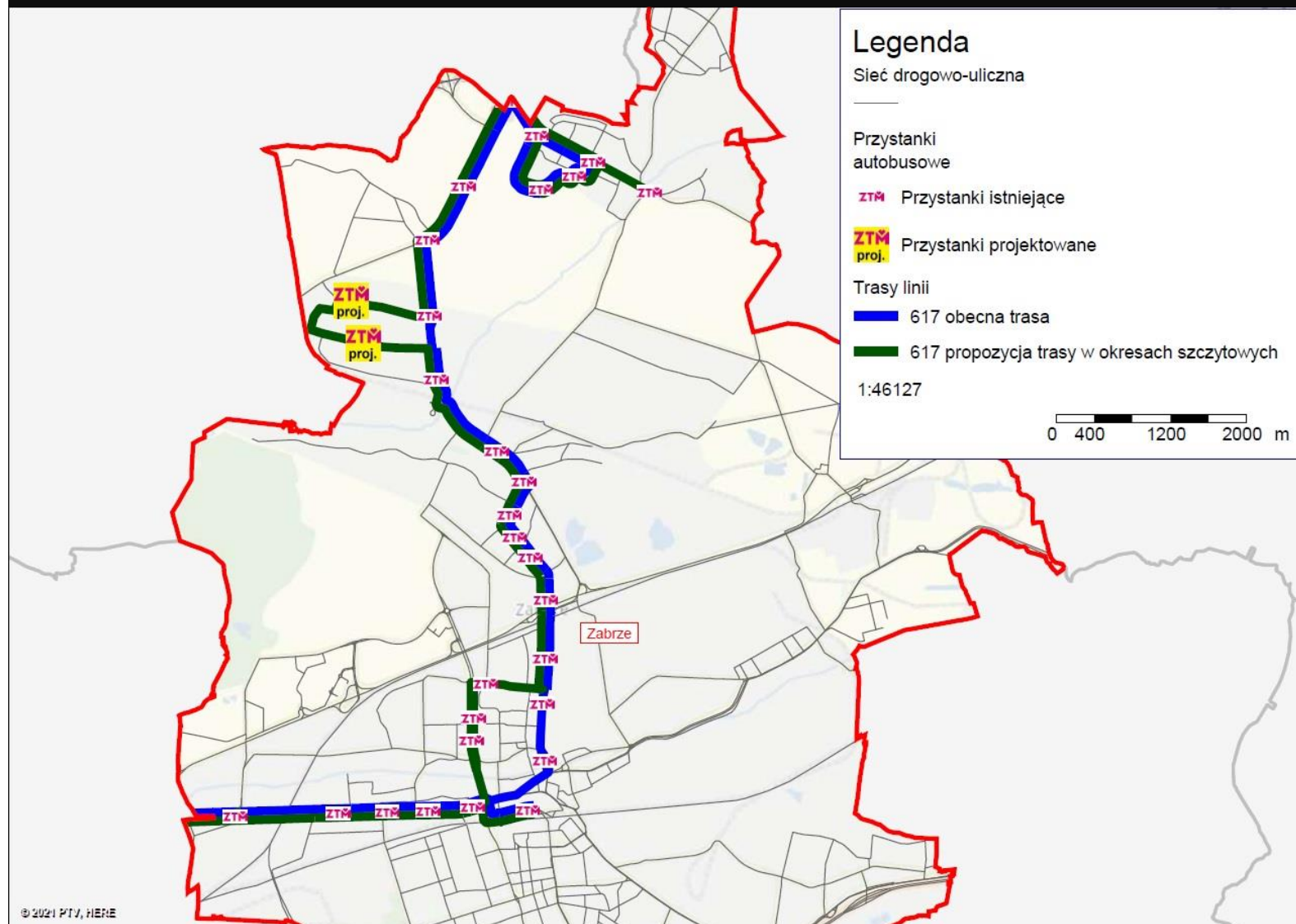

**Opis zmian** - Skierowanie linii na terenie Grzybowic tylko w kursach na i po godz. 6.00, 14.00 i 22.00 ulicami: Witosa i Handlową, tj. przez „małą strefę ekonomiczną” z obsługą nowych przystanków przy tych ulicach oraz wydłużenie tras linii we wszystkich kursach na terenie Rokitnicy do centrum przesiadkowego Rokitnica Pętla oraz skierowanie linii na terenie Centrum Północ ulicami: Gdańską i Al. Korfanteo.

**Wydłużenie do strefy „małej strefy ekonomicznej” zostało wdrożone od 22.01.2022 r.**

# Nowa linia autobusowa okrężna nr 210 – relacja Zabrze Goethego – Os. Kotarbińskiego - Os. Kopernika – Zabrze Goethego – Zabrze Zaborze – Zabrze Goethego

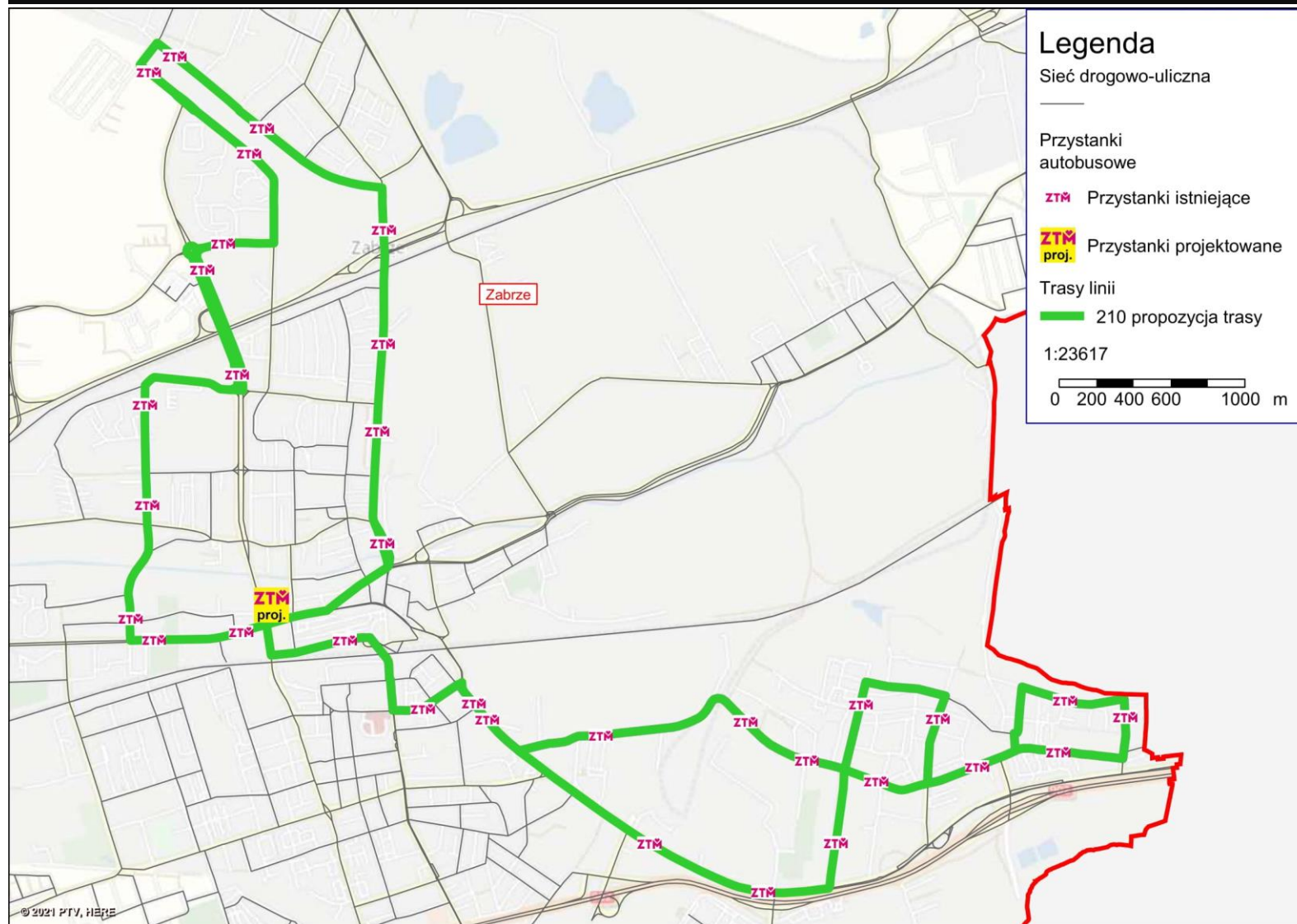

**Opis zmian** - Połączenie linii nr: 86, 286 i 234 w jedną bezpośrednią linię okrężną łączącą Zaborze, Centrum, Osiedle Kotarbińskiego i Osiedle Kopernika z obsługą wszystkich dotychczasowych przystanków na tych liniach oraz nowego przystanku przy ulicy Wolności w rejonie skrzyżowania z ulicą Dubiela.